Organisationsstruktur RDneu

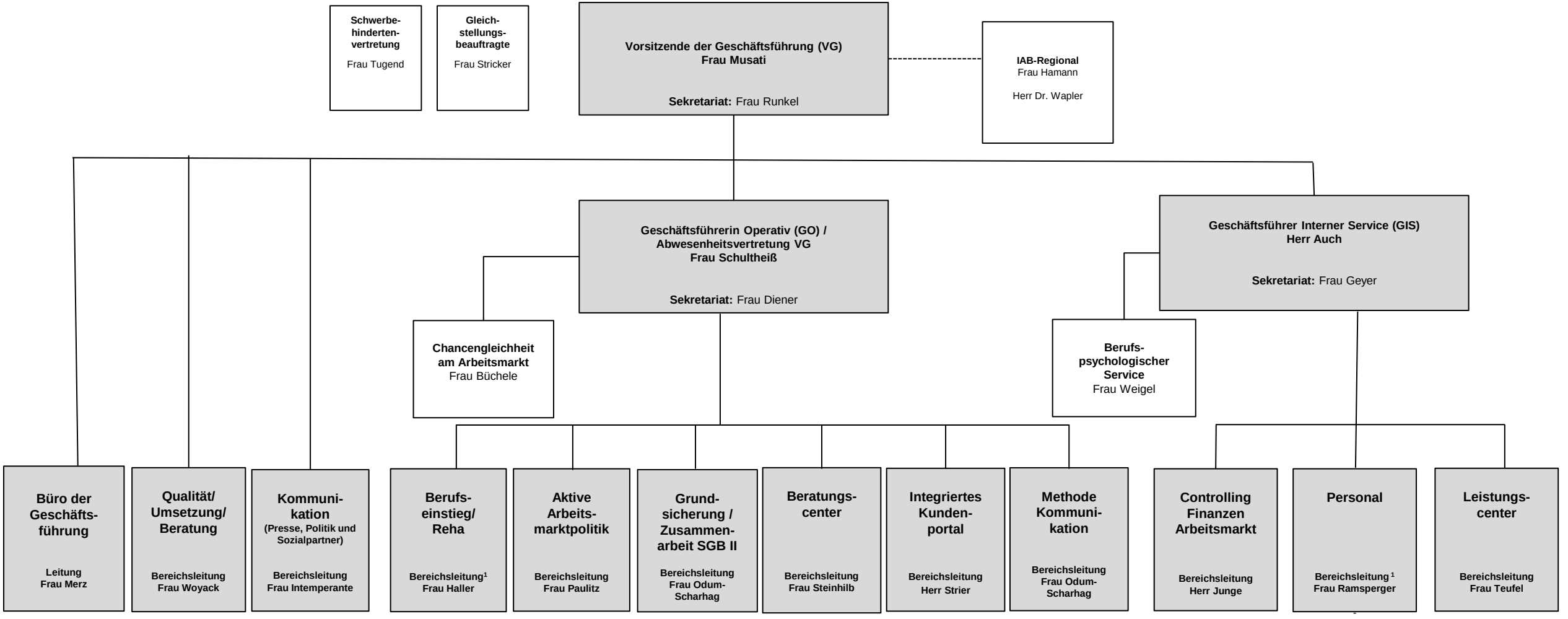

Bundesagentur für Arbeit
Regionaldirektion
Baden-Württemberg
bringt weiter.

[1]Abwesenheitsvertretung der Geschäftsführerin / des Geschäftsführers
Stand: 19.01.2026